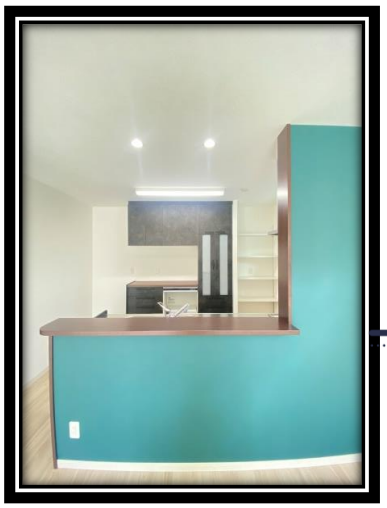

NATURAL HYGGE

物質で満たされるのではなく、
人とのふれあいや、リラックスできる場所、
時間を大切にした生活を意識した商品です。

kengakukai report

2021.11.6(sat)
7(sun)

引土*I様邸

キレイなグリーンが映えるキッチンのI様邸
濃い色のカップボードや建具との相性も良く
ワンランク上のおしゃれ感

深見せ天井
やっぱりステキ

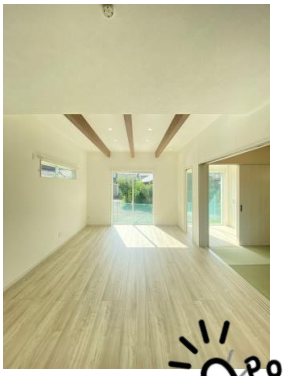

シューズクローク
これはもはやお決まりですよね

Point!

キッチンとニッチのカラーを同じにすることで鮮やかな色でも統一感が演出されおしゃれ感もUP

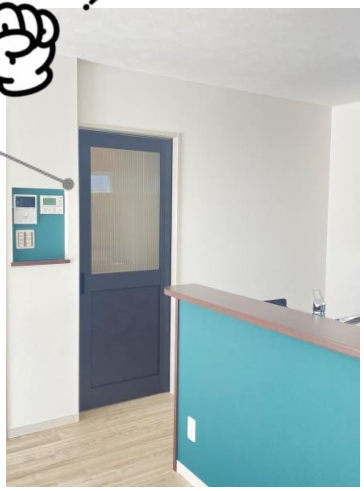

窓の位置で雰囲気がガラっと変わります

和室→廊下→リビング
導線ばっちりです

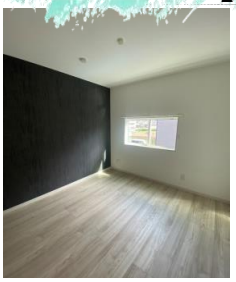

主寝室にはデザイン窓
各部屋違っておしゃれ100

2Fにも収納がたくさん

鮮やかなGreen
キレイ!

1F, 2F トイレ Natural taste.

浴室にもダークポイント!
黒の大理石調
カッコイイ

今回の見楽会は
11月13日(sat)14日(sun)
引土T様邸
natural × moden
ご予約はHPまたはTELで受付中
0120-04-4393

maeda home ハピハウス